



ACCIONES DE CONTROL Y VIGILANCIA

Secretaría de Agricultura y Pesca

Gobernación Departamento
Archipiélago de San Andrés, Providencia
y Santa Catalina



SAN ANDRÉS Y PROVIDENCIA ISLAS

RH+

Coordinador de control y Vigilancia

Reglamentación Especial

- ley 47 de 1993.
- ley 915 de 2004
- Resolución INPA 000568 de 199
- Demás acuerdos de Junta Directiva-Consejo Directivo y Resoluciones internas del Departamento.



SAN ANDRÉS Y PROVIDENCIA ISLAS

RH+

TIPOS DE PESQUERÍAS

- ▶ Artesanal
 - ▶ Mayoría Raizales
 - ▶ Agrupados en 13 asociaciones
 - ▶ Población de mas de 1200 Pescadores
 - ▶ Consumo Local
- ▶ Industrial
 - ▶ En su mayoría No raizales
 - ▶ Embarcaciones con banderas extranjeras
 - ▶ Comercio Nacional e Internacional
 - ▶ Distribuidos en 16 Permisarios



SAN ANDRÉS Y PROVIDENCIA ISLAS

RH+



COMISIÓN COLOMBIANA DEL OCEANO



Decomiso

Notificación



Visita técnica
Técnicos S A y P
+ Policía
Ambiental



Evaluación
técnica

Proceso Sancionatorio



Decomiso



SAN ANDRÉS Y PROVIDENCIA ISLAS

RH+



PESCA ILEGAL- EN CONJUNTO CON GUARDACOSTAS

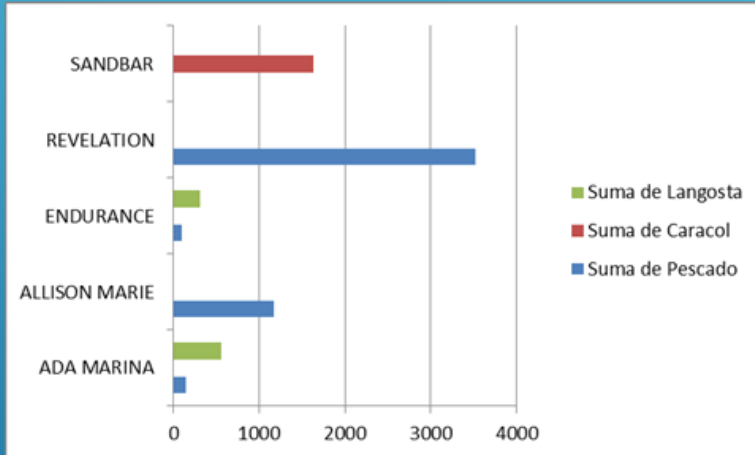

Nombre	Pescado	Caracol	Langosta	Actividad
	Peso (kg)			
ALLISON MARIE	1175			Invasión del territorio colombiano
SANDBAR		1636		Pescando en lugares prohibido. "recurso"
REVELATION	3522			Pesca ilegal y Equipo no autorizado
ADA MARINA	149		556	Pesca ilegal y Equipo no autorizado
ENDURANCE	102		305	Pesca ilegal y Equipo no autorizado

ZONAS DE PESCA

- ▶ Roncador
- ▶ Serrana
- ▶ Quitasueño
- ▶ Serranilla, Bajo Alicia
Bajo Nuevo



SAN ANDRÉS Y PROVIDENCIA ISLAS

RH+

ZONAS DE PESCA

San Andrés

Outside bank (Northend bank y Pallat bank)

Southend bank

Under the lee

Cayos Bolívar (Northeast bank y Southend bank)

Cayos Albuquerque (Northwest bank y Southwest bank)

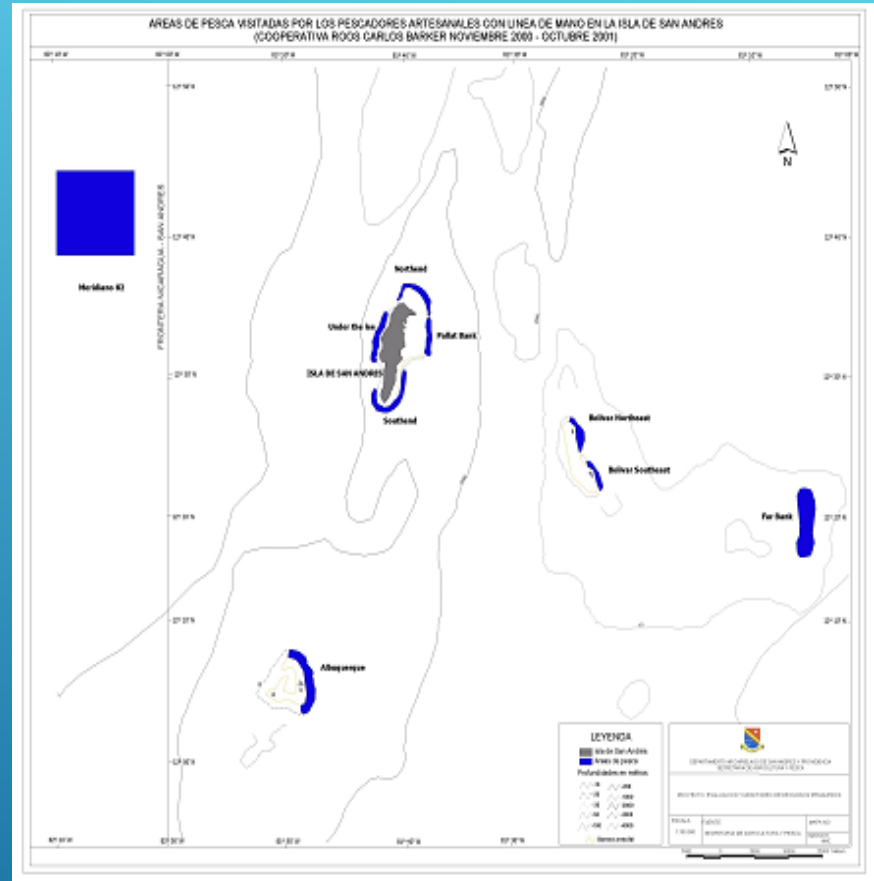

SAN ANDRÉS Y PROVIDENCIA ISLAS

RH+

Zonas de Pesca

Providencia

- Faro o Point of reef
- Taylor reef
- Morning star
- Northeast bank
- Southeast bank

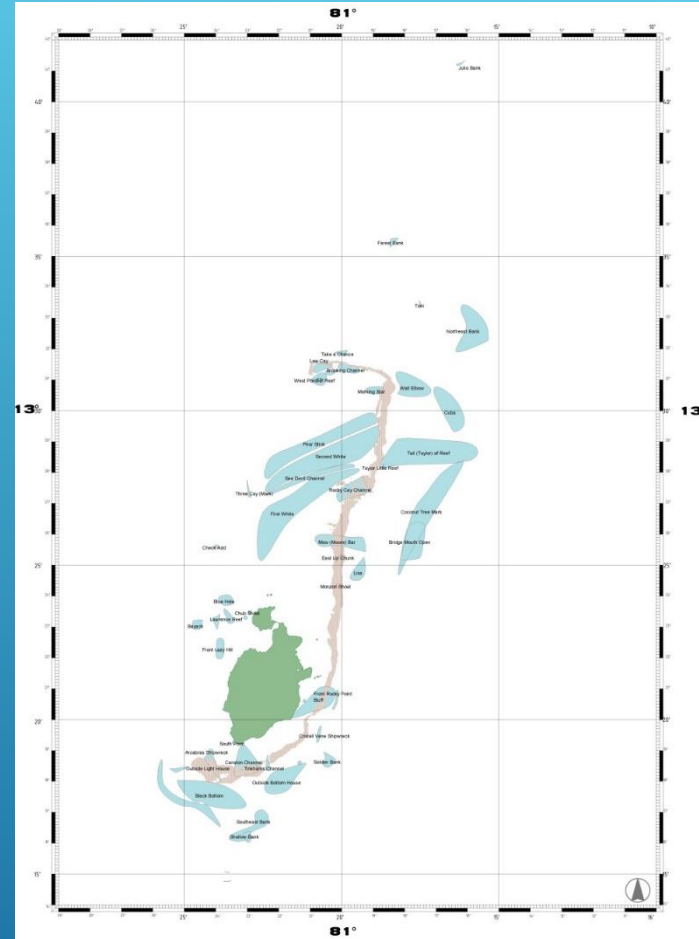

SAN ANDRÉS Y PROVIDENCIA ISLAS

RH+

ARTES DE PESCA

Artesanal

- ▶ Línea de mano
- ▶ Reel
- ▶ Nasas de pescado
- ▶ Buceo con Arpón



SAN ANDRÉS Y PROVIDENCIA ISLAS

RH+

ARTES DE PESCA

Industrial

- ▶ Reel (Palangre Vertical)
- ▶ LongLine (Palangre Horizontal)
- ▶ Nasas de pescado
- ▶ Nasas Langostera



SAN ANDRÉS Y PROVIDENCIA ISLAS

RH+

EMBARCACIONES UTILIZADAS (ARTESANAL)

- ▶ Embarcaciones pequeñas y medianas, fabricadas en madera y/o Fibra de vidrio
- ▶ Autonomía de 1 a 15 días
- ▶ Motores fuera de borda o Interno que van de 15HP hasta 150 HP



SAN ANDRÉS Y PROVIDENCIA ISLAS

RH+

EMBARCACIONES UTILIZADAS (INDUSTRIAL)



- En su mayoría de acero, hierro o fibra de vidrio.
- La eslora tiene en promedio de 27 pies y manga de 8 pies
- Caballaje de 120 a 479 HP.
- Autonomía de mas de 1 mes



SAN ANDRÉS Y PROVIDENCIA ISLAS

RH+

Procesos de seguimiento, control y vigilancia.

Equipo Profesional y Técnico



Equipo Profesional y Jurídico

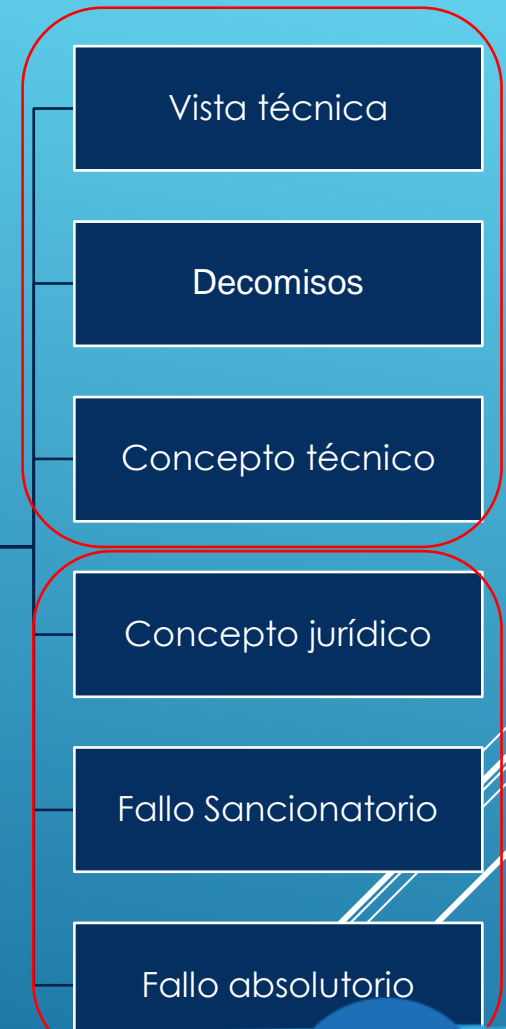

SAN ANDRÉS Y PROVIDENCIA ISLAS



ACTIVIDADES DE CONTROL

Desembarcos Industriales

San Andrés Islas

100 % de los desembarcos

Peso Total de los productos

Control de Tallas

Permisos Vigentes

Artes de Pesca



SAN ANDRÉS Y PROVIDENCIA ISLAS

RH+

ACTIVIDADES DE MONITOREO

Desembarcos Artesanales

San Andrés y Providencia

Diario

Principales Puntos de
Desembarque (4 en San
Andrés, 7 en Providencia)

Control de especies y Tallas



SAN ANDRÉS Y PROVIDENCIA ISLAS

RH+

ACTIVIDADES DE CONTROL

Plantas de Procesamiento

San Andrés Islas

Una Vez al Mes

Control de Tallas

Permisos Vigentes

Inventarios de especies en
Vedas.



SAN ANDRÉS Y PROVIDENCIA ISLAS

RH+

ACTIVIDADES DE CONTROL

Desembarcos Comercializadores, Restaurantes y Hoteles

San Andrés y Providencia

Una Vez al Mes

Inventario de productos en
Veda

Permisos para
Comercialización



SAN ANDRÉS Y PROVIDENCIA ISLAS

RH+



No.	FLUJOGRAMA	DESCRIPCIÓN	RESPONSABLE	REGISTRO
1	<pre> graph TD H{{H}} --> A[CONOCER EL HECHO] 1((1)) --> A </pre>	Se recibe denuncia por parte de la ARC	SECRETARIA DE AGRICULTURA Y PESCA Armada Nacional	Acta de protesta y/o acta de incautación y oficio puesta a Disposición
2	<pre> graph TD A[CONOCER EL HECHO] --> B[REVISIÓN DE LA DOCUMENTACIÓN EMBARACION] </pre>	El funcionario responsable verifica previamente al arribo situación de legalidad de la embarcación anunciada por la ARC, así como las medidas de ordenación aplicables a la actividad identificada, para programar visita.	SECRETARIA DE AGRICULTURA Y PESCA	
3	<pre> graph TD B[REVISIÓN DE LA DOCUMENTACIÓN EMBARACION] --> C[REALIZAR VISITA DE INSPECCIÓN Solicitudes documentos de a bordo.] C --> D{¿Cumple con las medidas de manejo aplicables?} D -- SI --> E[Archivar Proceso] D -- NO --> F{{H.1}} </pre>	<p>Se procede con la solicitud de los siguientes documentos: Patente o permisos, Autorización de Zarpe (cuando sea el caso), bitácoras (navegación, máquinas y pesca) y matrícula de la embarcación. En coordinación con DIMAR Se verifica que el pabellón y las marcas de la nave, sean congruentes con la información que figura en la documentación oficial.</p> <p>Se realiza la inspección de la embarcación, artes y del producto pesquero capturado.</p> <p>Datos generales de la inspección.</p> <p>a. Registrar las observaciones al cumplimiento de medidas manejo aplicable a la pesquería autorizada,</p> <p>b. Observaciones adicionales del capitán o representante legal,</p> <p>c. Nombre completo, número de identificación y firma inspector AUNAP, y</p> <p>d. Nombre completo del capitán o representante de la empresa, cargo o roll, número de identificación, nacionalidad y firma</p>	Inspector Secretaria de Agricultura y Pesca y DIMAR. Presunto Infractor acompaña procedimiento	



No.	FLUJOGRAMA	DESCRIPCIÓN	RESPONSABLE	REGISTRO
4		Colocar a disposición del secuestre o depositario los productos y artes aprehendidos o decomisados preventivamente.	Autoridad Militar o de policía Secretaria de Agricultura y Pesca	Acta de secuestre depositario Acta de decomiso preventivo
5		Realizar el control total del peso desembarcado de las diferentes especies decomisadas	Secretaria de Agricultura y Pesca Autoridad competente Receptor	Acta donación (tallas y vedas) Acta de decomiso preventivo
6		Se procede con la donación a solicitud de la ARC, según el porcentaje permitido.	Secretaria de Agricultura y Pesca, Autoridad competente	Acta de Donación
7		Elaboración de informe técnico detallado (soportes y material probatorio) en el cual se describa la infracción identificada, el cual podrá ser solicitado por las demás entidades de la CEC.	Secretaria agricultura y Pesca	Memorando, lista chequeo soportes
8		Dar inicio a la investigación administrativa mediante auto de apertura Comunicar a DIMAR y presunto infractor, para no autorizar zarpe (según proceda).	Abogado Secretaria de Agricultura y Pesca	Borrador Auto Auto de apertura investigación

Decomiso

Notificación



Visita técnica
Técnicos S A y P
+ Policía
Ambiental



Evaluación
técnica

Proceso Sancionatorio



Decomiso



SAN ANDRÉS Y PROVIDENCIA ISLAS

RH+



PESCA ILEGAL- EN CONJUNTO CON GUARDACOSTAS

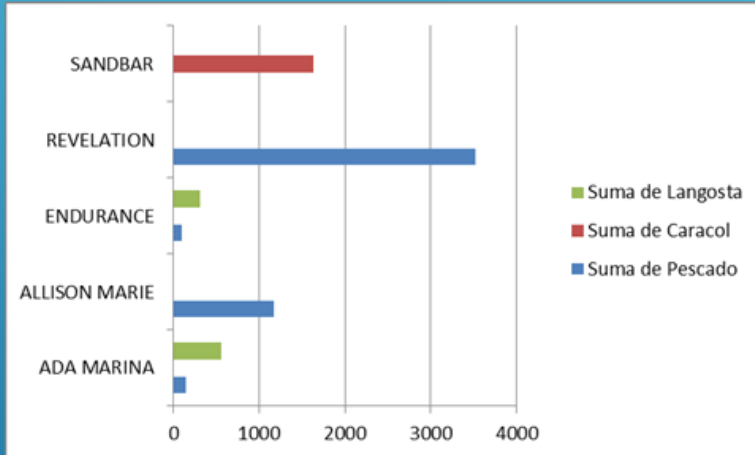

Nombre	Pescado	Caracol	Langosta	Actividad
	Peso (kg)			
ALLISON MARIE	1175			Invasión del territorio colombiano
SANDBAR		1636		Pescando en lugares prohibido. "recurso"
REVELATION	3522			Pesca ilegal y Equipo no autorizado
ADA MARINA	149		556	Pesca ilegal y Equipo no autorizado
ENDURANCE	102		305	Pesca ilegal y Equipo no autorizado

CAMPAÑAS DE EDUCACION

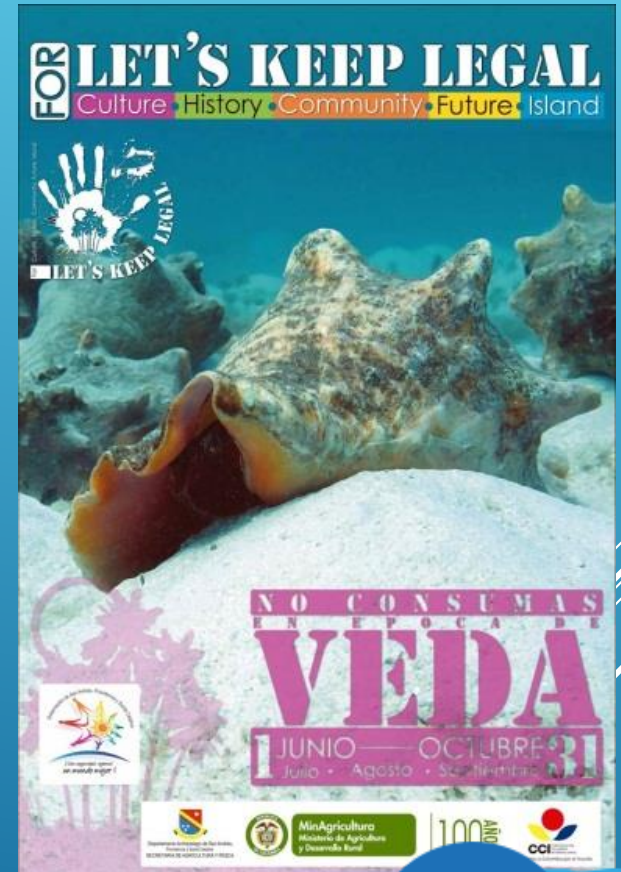

SAN ANDRÉS Y PROVIDENCIA ISLAS



PRINCIPALES DIFICULTADES

- ▶ Principales áreas de Pesca en Zonas muy Remotas
- ▶ Pesca Ilegal por parte de embarcaciones Extranjeras
- ▶ Incertidumbre Fallo de la Haya
- ▶ Alto Numero de Pescadores a Bordo



SAN ANDRÉS Y PROVIDENCIA ISLAS

RH+



GRACIAS



SAN ANDRÉS Y PROVIDENCIA ISLAS

RH+